

LEGENDA

SERVIZI

- 1 Scuola dell'infanzia primaria
- 2 Ufficio Postale
- 3 IAT Monteprandone
- 4 Comune di Monteprandone
- 5 Comune di Monteprandone
- 6 Banca Picena Truentina
- 7 Farmacia Comunale
- 8 Casa dell'Acqua Monteprandone

TURISTICO-CULTURALE

- 1 Antico Lavatoio Comunale
- 2 Big Bench
- 3 Chiesa Parrocchiale San Nicolò
- 4 Chiesa San Giacomo della Marca
- 5 Museo dei Codici
- 6 Chiesa Madonna della Speranza
- 7 Palazzo Cmpanelli
- 8 Porta da Monte
- 9 Monumento ai Caduti
- 15 Museo Arte Sacra e Sala San Leonardo

AREE E VIABILITÀ

- Strade
- 1 Piazza dell'Aquila
- 2 Piazza San Giacomo
- Parco Il Boschetto
- Parco Via Orti
- Lavori in corso
- Parcheggio per disabili
- Ascensore
- Bagno pubblico
- Fermata autobus
- Defibrillatore

PENDENZE E NODI CRITICI

- 0% < P ≤ 5%
- 5% < P ≤ 8%
- 8% < P ≤ 15%
- P > 15%
- scale
- 1 nodo critico

NAVIGATORE

COMUNE DI MONTEPRANDONE
PROVINCIA DI ASCOLI PICENO

INTERVENTO

DGR N. 320/2023 DDS N. 61/CDI/ 2023. FINANZIAMENTO STATALE DI CUI AL DPCM 10 OTTOBRE 2022 FINALIZZATO AD INCENTIVARE LA PROGETTAZIONE DEI PIANI PER L'ELIMINAZIONE DELLE BARRIERE ARCHITETTONICHE (P.E.B.A.) (CIG) B0D4F369CF

COMMITTENTE

COMUNE DI MONTEPRANDONE
Piazza dell'Aquila, 1 - 63076 Monteprandone (AP)

C8	ELABORATO	SCALA	1:1500	ANALISI DELLE PENDENZE E DEI NODI DI PARTICOLARE PERICOLOSITÀ (CENTRO STORICO E MONTEPRANDONE)
		DATA	31/07/2024	

Professionista incaricato: Arch. Fabio Varese	Responsabile del progetto: Geom. Pino Cori
--	---

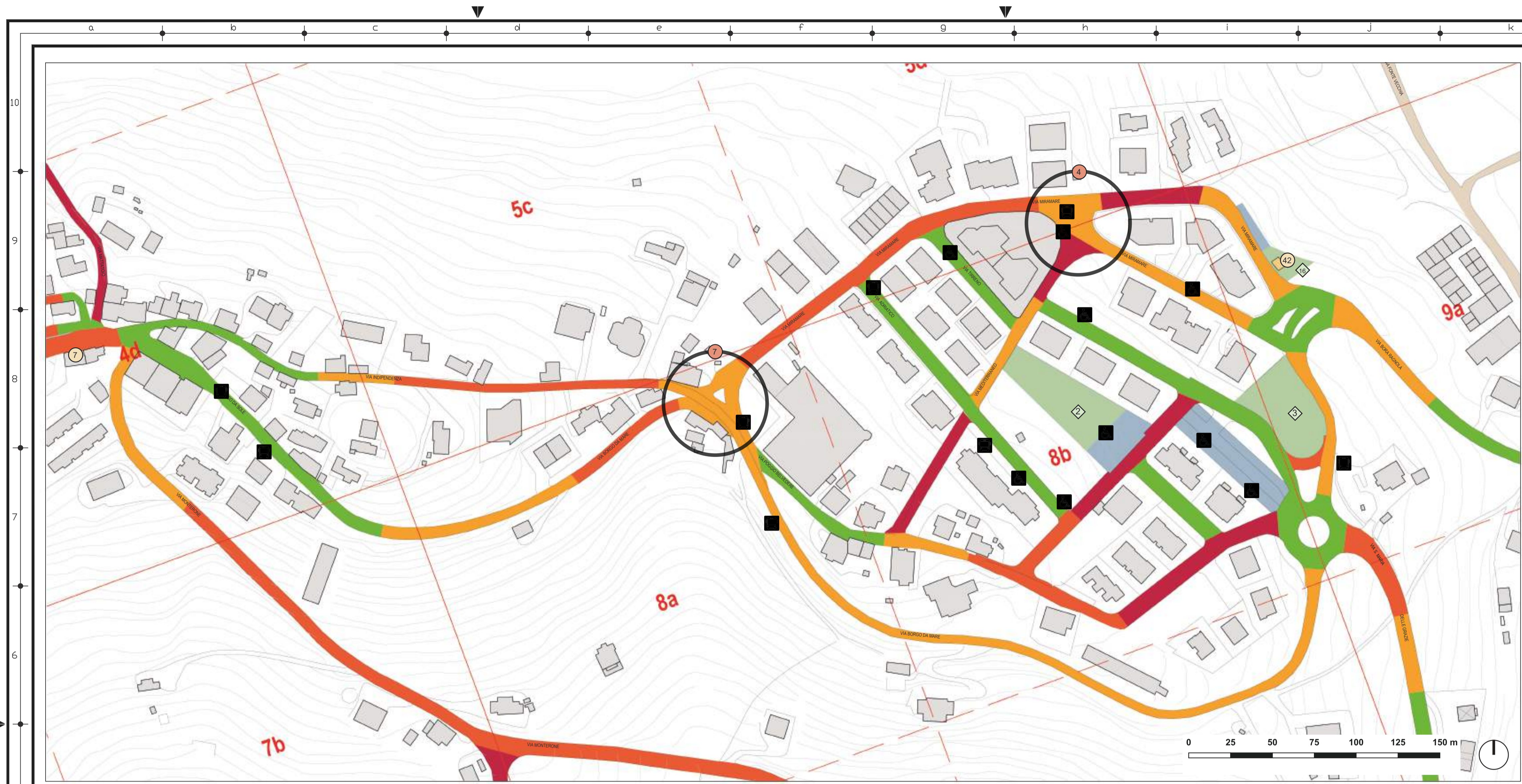

LEGENDA

SERVIZI

- 7 Farmacia Comunale
- 9 Cimitero Monteprandone
- 42 Circolo ricreativo

TURISTICO-CULTURALE

- 10 Convento Santuario di San Giacomo della Marca
- 11 Museo Sistino di San Giacomo della Marca

AREE E VIABILITÀ

- Strade
- Parcheggio pubblico
- Parco Cinque Colli
- Parco Bau
- Parco Circolo ricreativo
- Parcheggio per disabili
- Fermata autobus

PENDENZE E NODI CRITICI

- 0% < P <= 5%
- 5% < P <= 8%
- 8% < P <= 15%
- P > 15%
- scale
- 1 nodo critico

NAVIGATORE

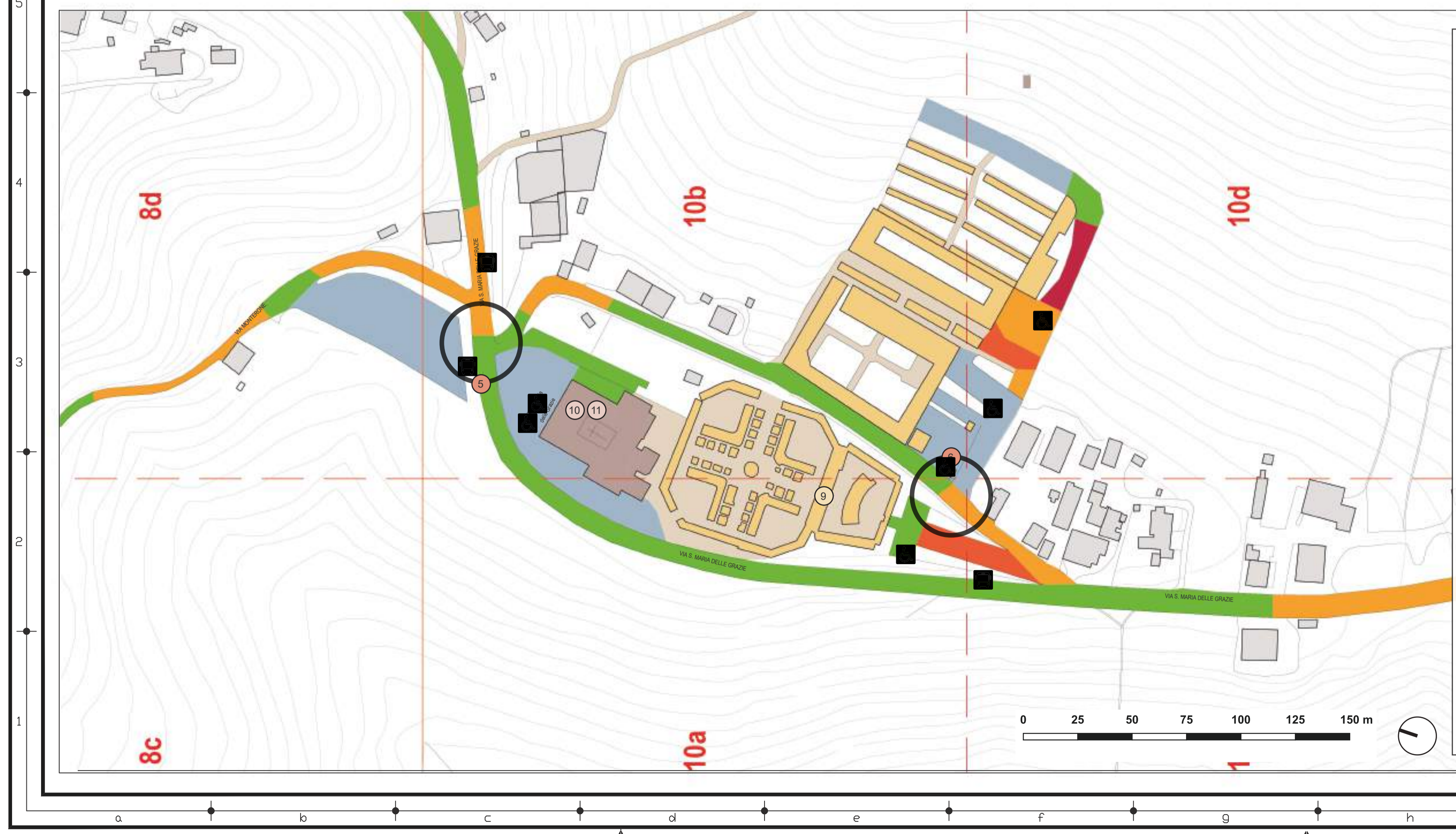

COMUNE DI MONTEPRANDONE
PROVINCIA DI ASCOLI PICENO

INTERVENTO

DGR N. 320/2023 DDS N. 61/CDI/ 2023. FINANZIAMENTO STATALE DI CUI AL DPCM 10 OTTOBRE 2022 FINALIZZATO AD INCENTIVARE LA PROGETTAZIONE DEI PIANI PER L'ELIMINAZIONE DELLE BARRIERE ARCHITETTONICHE (P.E.B.A.) (CIG) B0D4F369CF

COMMITTENTE

COMUNE DI MONTEPRANDONE
Piazza dell'Aquila, 1 - 63076 Monteprandone (AP)

ELABORATO C9	SCALA	1:1500	ANALISI DELLE PENDENZE E DEI NODI DI PARTICOLARE PERICOLOSITÀ (MONTEPRANDONE E CIMITERO / S. GIACOMO)
	DATA	31/07/2024	

Professionista incaricato:
Arch. Fabio Varese

Responsabile del progetto:
Geom. Pino Cori



7 Incrocio Via delle Magnolie e SS4



7 Incrocio Via delle Magnolie e SS4



8 Incrocio Via delle Magnolie, Via dello Sport e via XXIV Maggio



8 Incrocio Via delle Magnolie, Via dello Sport e via XXIV Maggio



9 Incrocio Via Amendola e Via Giuseppe Mazzini



9 Incrocio Via Amendola e Via Giuseppe Mazzini



10 Incrocio Via Amendola, Via Circonvallazione Sud, Via dell'Industria e Via Benedetto Croce



10 Incrocio Via Amendola, Via Circonvallazione Sud, Via dell'Industria e Via Benedetto Croce



LEGGENDA

SERVIZI

- 10 Croce Rossa Italiana U.T. Centobuchi di Montepandone
- 11 Delegazione del Comune di Montepandone
- 12 Polizia Locale
- 13 Stazione Ferroviaria Montepandone
- 14 Supermercato Eurospin
- 15 Sindacato CAF Unisic
- 16 Biblioteca Comunale
- 17 Centro Culturale Giovarti
- 18 Bocciofila Salaria
- 19 AVIS Montepandone
- 20 Sala consiliare di Montepandone
- 43 Asilo Nido

NAVIGATORE

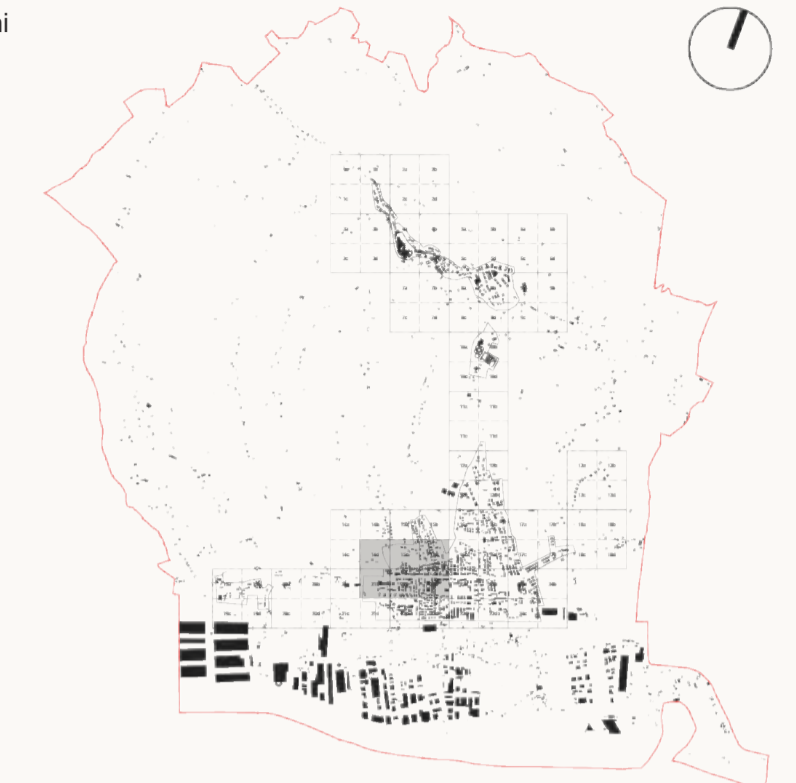

TURISTICO-CULTURALE

- 12 Chiesa Parrocchiale del Sacro Cuore di Gesù

AREE E VIABILITÀ

- Strade
- 3 Piazza dell'Unità
- Parccheggio pubblico
- 4 Campo Sportivo Comunale V. Nicolai
- 5 Parco dello Sport
- 6 Parco della Stazione
- 7 Campi Tennis e Calcetto
- 8 Parco Municipio
- 9 Parco Sud
- 10 Parccheggio per disabili
- 11 Fermata autobus

PENDENZE E NODI CRITICI

- 0% < P <= 5%
- 5% < P <= 8%
- 8% < P <= 15%
- P > 15%
- scale
- 1 nodo critico



COMUNE DI MONTEPRANDONE
PROVINCIA DI ASCOLI PICENO

INTERVENTO

DGR N. 320/2023 DDS N. 61/CDI/ 2023. FINANZIAMENTO STATALE DI CUI AL DPCM 10 OTTOBRE 2022 FINALIZZATO AD INCENTIVARE LA PROGETTAZIONE DEI PIANI PER L'ELIMINAZIONE DELLE BARRIERE ARCHITETTONICHE (P.E.B.A.) (CIG) B0D4F369CF



COMMITTENTE

COMUNE DI MONTEPRANDONE
Piazza dell'Aquila, 1 - 63076 Montepandone (AP)

ELABORATO
C10

SCALA 1:1500
DATA 31/07/2024

ANALISI DELLE PENDENZE E DEI NODI DI PARTICOLARE PERICOLOSITÀ (CENTOBUCHI)

Professionista incaricato:
Arch. Fabio Varese

Responsabile del progetto:
Geom. Pino Cori

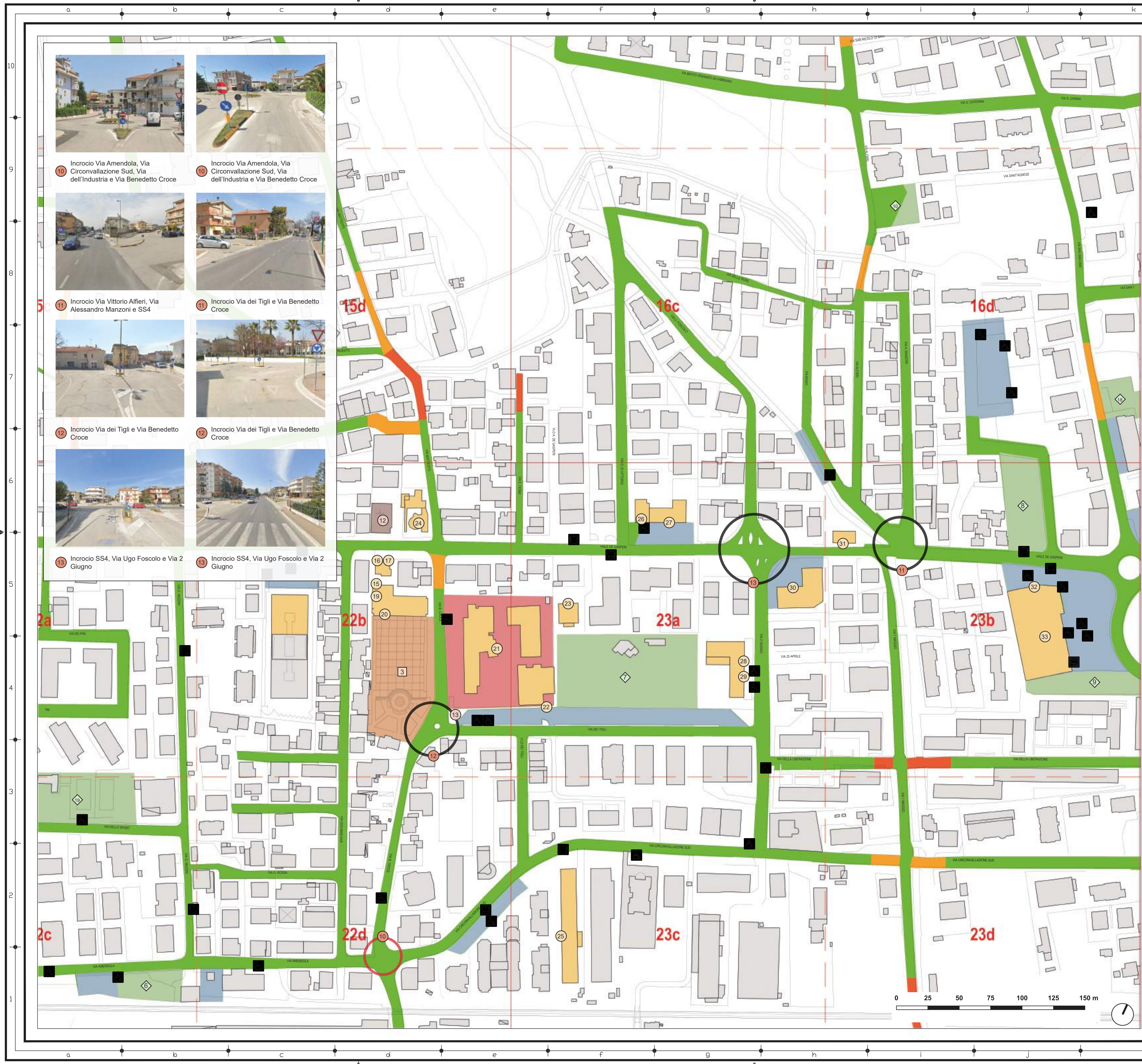

10 Incrocio Via Amendola, Via Circonvallazione Sud, Via dell'Industria e Via Benedetto Croce

10 Incrocio Via Amendola, Via Circonvallazione Sud, Via dell'Industria e Via Benedetto Croce



11 Incrocio Via Vittorio Alfieri, Via Alessandro Manzoni e SS4

11 Incrocio Via dei Tigli e Via Benedetto Croce



12 Incrocio Via dei Tigli e Via Benedetto Croce

12 Incrocio Via dei Tigli e Via Benedetto Croce



13 Incrocio SS4, Via Ugo Foscolo e Via 2 Giugno

13 Incrocio SS4, Via Ugo Foscolo e Via 2 Giugno

LEGENDA

SERVIZI

- 15 Sindacato CAF Unisic
- 16 Biblioteca Comunale
- 17 Centro Culturale Giovarti
- 19 AVIS Montepredone
- 20 Comune di Montepredone
- 21 Scuola Primaria Benedetto Croce
- 22 Casa dell'Acqua Centobuchi
- 23 Ufficio Postale
- 24 Scuola dell'Infanzia Maria Immacolata Centobuchi
- 25 Distaccamento provvisorio Scuola "Carlo Alberto dalla Chiesa"
- 26 Farmacia Amadio
- 27 Banca Intesa San Paolo
- 28 AST
- 29 centro socio-educativo riabilitativo "La Clessidra"
- 30 Supermercato Tigre Centobuchi
- 31 Stazione dei Carabinieri
- 32 Farmacia Sangiacomo
- 33 Supermercato Conad Centobuchi

TURISTICO-CULTURALE

- 12 Chiesa Parrocchiale del Sacro Cuore di Gesù
- 13 Monumento ai caduti del lavoro

PENDENZE E NODI CRITICI

- 0% < P ≤ 5%
- 5% < P ≤ 8%
- 8% < P ≤ 15%
- P > 15%
- scale
- 1 nodo critico

AREE E VIABILITÀ

- 3 Strade
- 3 Piazza dell'Unità
- 3 Parcheggio pubblico
- 3 Parco della Stazione
- 3 Parco della Conoscenza
- 3 Parco Bau Centobuchi
- 3 Parco dell'Amicizia via della Liberazione
- 3 Parco via V. Alfieri
- 3 Parco su Via Sangiacomo a Centobuchi
- 3 Campi Tennis e Calcetto
- 3 Lavori in corso
- 3 scale
- 3 Parcheggio per disabili
- 3 Fermata autobus
- 3 Stallo ricarica auto

NAVIGATORE

COMUNE DI MONTEPRANDONE
PROVINCIA DI ASCOLI PICENO

INTERVENTO

DGR N. 320/2023 DDS N. 61/CDI/ 2023. FINANZIAMENTO STATALE DI CUI AL DPCM 10 OTTOBRE 2022 FINALIZZATO AD INCENTIVARE LA PROGETTAZIONE DEI PIANI PER L'ELIMINAZIONE DELLE BARRIERE ARCHITETTONICHE (P.E.B.A.) (CIG) B0D4F369CF

COMMITTENTE

COMUNE DI MONTEPRANDONE
Piazza dell'Aquila, 1 - 63076 Montepredone (AP)

C11	ELABORATO	SCALA	1:1500	ANALISI DELLE PENDENZE E DEI NODI DI PARTICOLARE PERICOLOSITÀ (CENTOBUCHI)
	DATA	31/07/2024		

Professionista incaricato: Arch. Fabio Varese	Responsabile del progetto: Geom. Pino Cori
--	---

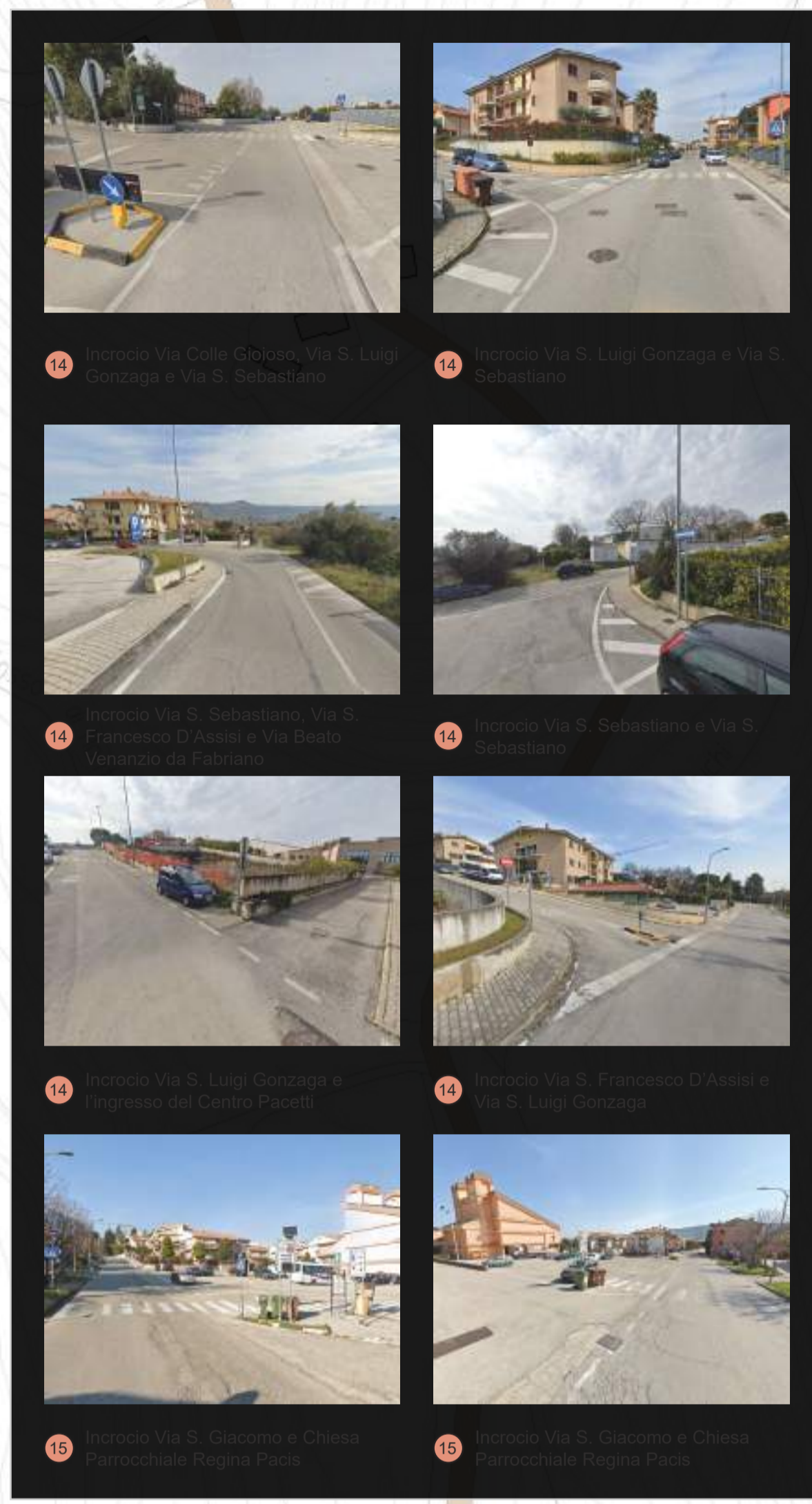
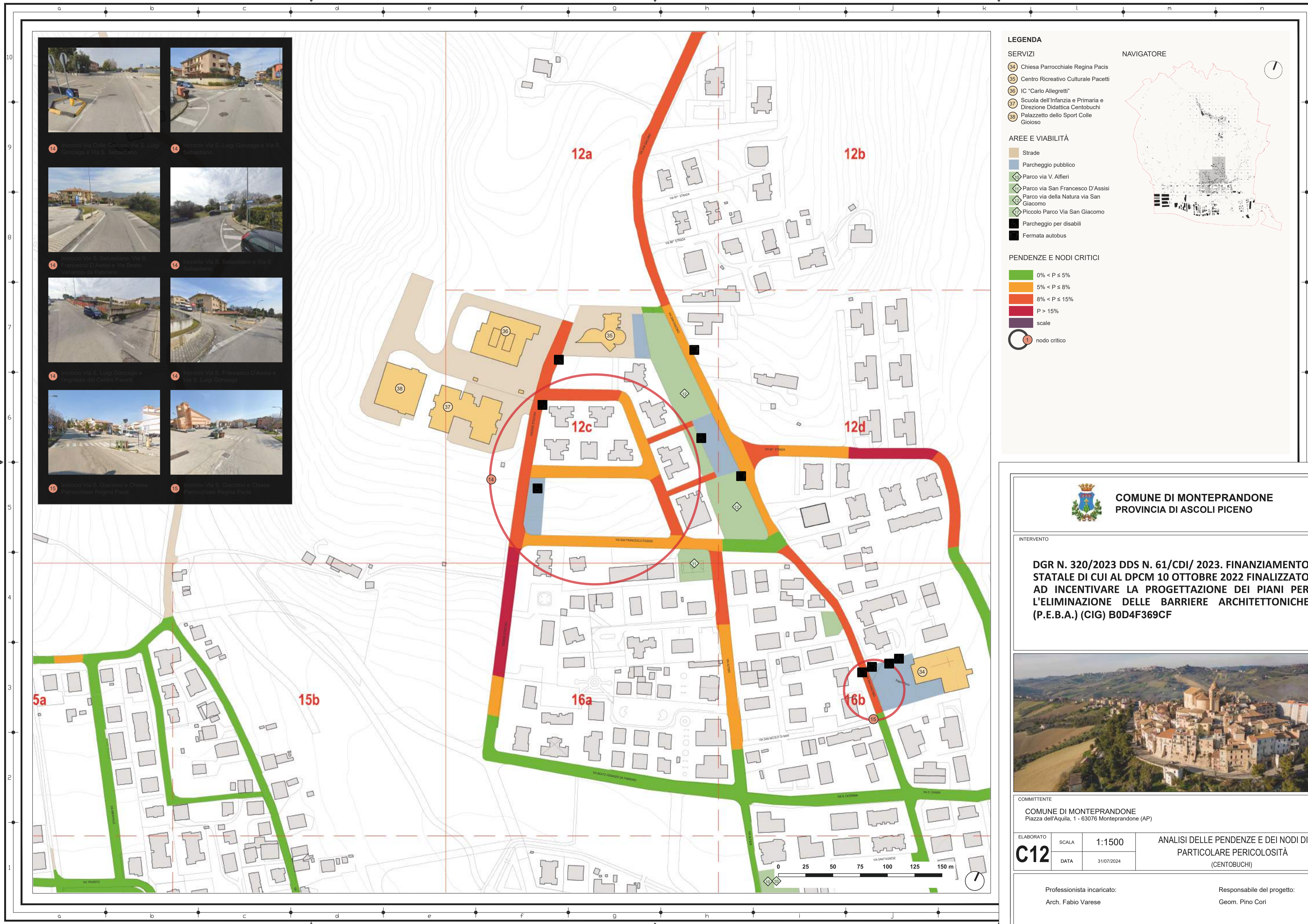

LEGENDA

SERVIZI

- 34 Chiesa Parrocchiale Regina Pacis
- 35 Centro Ricreativo Culturale Pacetti
- 36 IC "Carlo Allegretti"
- 37 Scuola dell'Infanzia e Primaria e Direzione Didattica Centobuchi
- 38 Palazzetto dello Sport Colle Gioioso

AREE E VIABILITÀ

- Strade
- Parcheggio pubblico
- Parco via V. Alfieri
- Parco via San Francesco D'Assisi
- Parco via della Natura via San Giacomo
- Piccolo Parco Via San Giacomo
- Parcheggio per disabili
- Fermata autobus

PENDENZE E NODI CRITICI

- 0% < P <= 5%
- 5% < P <= 8%
- 8% < P <= 15%
- P > 15%
- scale
- 1 nodo critico

NAVIGATORE

 **COMUNE DI MONTEPRANDONE**
PROVINCIA DI ASCOLI PICENO

INTERVENTO

DGR N. 320/2023 DDS N. 61/CDI/ 2023. FINANZIAMENTO STATALE DI CUI AL DPCM 10 OTTOBRE 2022 FINALIZZATO AD INCENTIVARE LA PROGETTAZIONE DEI PIANI PER L'ELIMINAZIONE DELLE BARRIERE ARCHITETTONICHE (P.E.B.A.) (CIG) B0D4F369CF



COMMITTENTE

COMUNE DI MONTEPRANDONE
Piazza dell'Aquila, 1 - 63076 Monteprandone (AP)

C12	ELABORATO	SCALA	1:1500	ANALISI DELLE PENDENZE E DEI NODI DI PARTICOLARE PERICOLOSITÀ (CENTOBUCHI)
	DATA	31/07/2024		

Professionista incaricato:
Arch. Fabio Varese

Responsabile del progetto:
Geom. Pino Cori



LEGENDA

SERVIZI

- 32 Farmacia Sangiacomo
- 35 Supermercato Conad Centobuchi
- 39 Supermercato Tigre Amico
- 40 Banca Picena Truentina
- 41 Associazione Culturale Ricreativa Sant'Anna

TURISTICO-CULTURALE

- 14 Chiesa di Sant'Anna

AREE E VIABILITÀ

- Strade
- Parcheggio pubblico
- Parco Bau Centobuchi
- Parco dell'Amicizia via della Liberazione
- Parco via V. Alfieri
- Parco della Scienza via Saba
- Giardino dei Colori via Gramsci
- Lavori in corso
- Parcheggio per disabili
- Fermata autobus
- Stallo ricarica auto

PENDENZE E NODI CRITICI

- 0% < P ≤ 5%
- 5% < P ≤ 8%
- 8% < P ≤ 15%
- P > 15%
- scale
- 1 nodo critico

Navigatore



COMUNE DI MONTEPRANDONE
PROVINCIA DI ASCOLI PICENO

INTERVENTO

DGR N. 320/2023 DDS N. 61/CDI/ 2023. FINANZIAMENTO STATALE DI CUI AL DPCM 10 OTTOBRE 2022 FINALIZZATO AD INCENTIVARE LA PROGETTAZIONE DEI PIANI PER L'ELIMINAZIONE DELLE BARRIERE ARCHITETTONICHE (P.E.B.A.) (CIG) B0D4F369CF

COMMITTENTE

COMUNE DI MONTEPRANDONE
Piazza dell'Aquila, 1 - 63076 Monteprandone (AP)

C13	ELABORATO	SCALA	1:1500	ANALISI DELLE PENDENZE E DEI NODI DI PARTICOLARE PERICOLOSITÀ (CENTOBUCHI E SANT'ANNA)
	DATA	31/07/2024		

Professionista incaricato: Arch. Fabio Varese	Responsabile del progetto: Geom. Pino Cori
--	---