

**LEGENDA**

**SERVIZI**

- 1 Scuola dell'infanzia primaria
- 2 Ufficio Postale
- 3 IAT Monteprandone
- 4 Comune di Monteprandone
- 5 Comune di Monteprandone
- 6 Banca Picena Truentina
- 7 Farmacia Comunale
- 8 Casa dell'Acqua Monteprandone

**TURISTICO-CULTURALE**

- 1 Antico Lavatoio Comunale
- 2 Big Bench
- 3 Chiesa Parrocchiale San Nicolò
- 4 Chiesa San Giacomo della Marca
- 5 Museo dei Codici
- 6 Chiesa Madonna della Speranza
- 7 Palazzo Cmpanelli
- 8 Porta da Monte
- 9 Monumento ai Caduti
- 15 Museo Arte Sacra e Sala San Leonardo

**AREE E VIABILITÀ**

- Strade
- 1 Piazza dell'Aquila
- 2 Piazza San Giacomo
- Parco Il Boschetto
- Parco Via Orti
- Lavori in corso
- Parcheggio per disabili
- Ascensore
- Bagno pubblico
- Fermata autobus
- Defibrillatore

**NAVIGATORE**



**COMUNE DI MONTEPRANDONE**  
PROVINCIA DI ASCOLI PICENO

---

INTERVENTO

**DGR N. 320/2023 DDS N. 61/CDI/ 2023. FINANZIAMENTO STATALE DI CUI AL DPCM 10 OTTOBRE 2022 FINALIZZATO AD INCENTIVARE LA PROGETTAZIONE DEI PIANI PER L'ELIMINAZIONE DELLE BARRIERE ARCHITETTONICHE (P.E.B.A.) (CIG) B0D4F369CF**

---



---

COMMITTENTE

COMUNE DI MONTEPRANDONE  
Piazza dell'Aquila, 1 - 63076 Monteprandone (AP)

---

C2	ELABORATO	SCALA	1:1500	INQUADRAMENTO E LIMITI D'INDAGINE DEL P.E.B.A. (CENTRO STORICO E MONTEPRANDONE)
		DATA	31/07/2024	

---

Professionista incaricato: Arch. Fabio Varese	Responsabile del progetto: Geom. Pino Cori
--------------------------------------------------	-----------------------------------------------



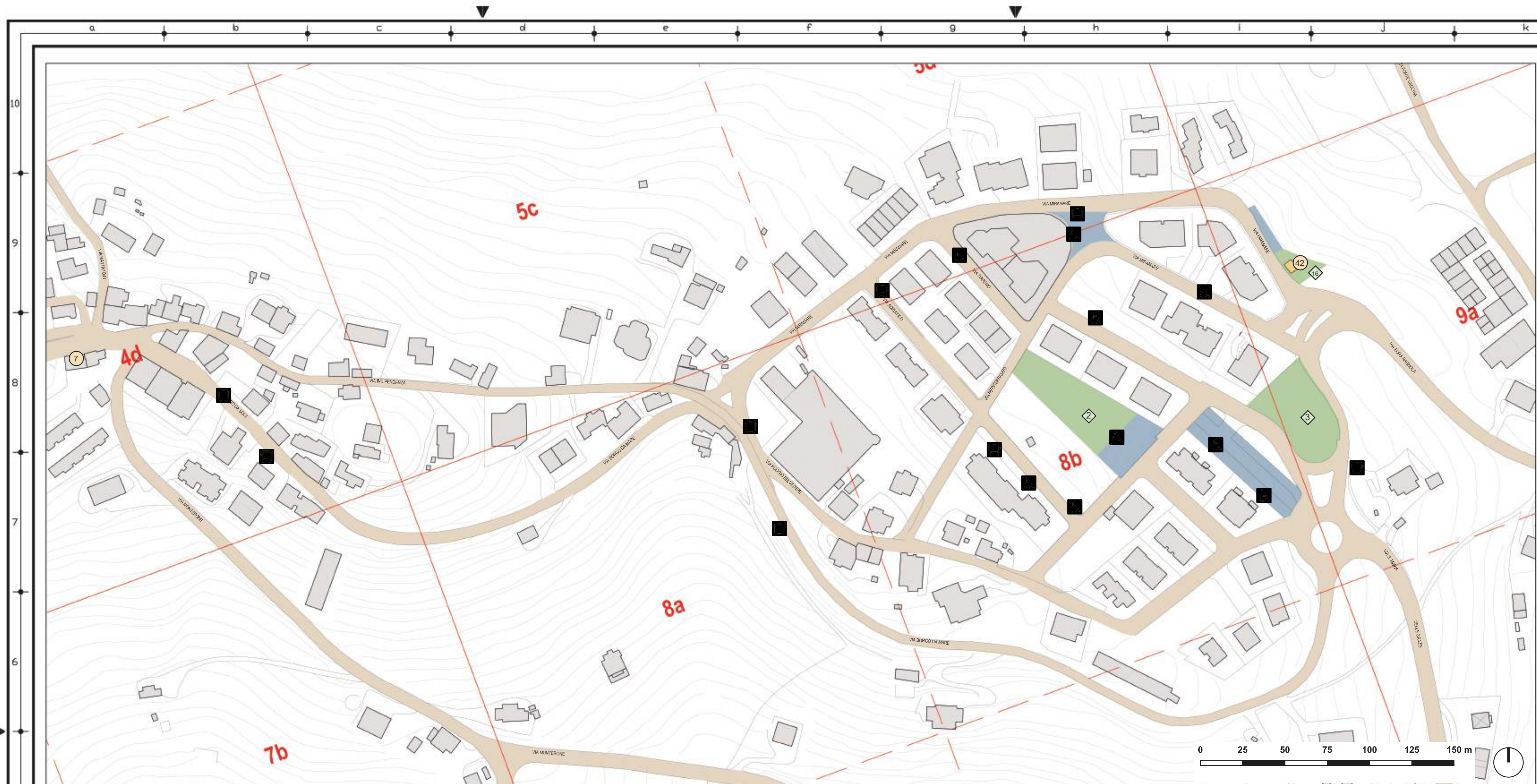

**LEGENDA**

**SERVIZI**

- 7 Farmacia Comunale
- 9 Cimitero Monteprandone
- 42 Circolo ricreativo

**TURISTICO-CULTURALE**

- 10 Convento Santuario di San Giacomo della Marca
- 11 Museo Sistino di San Giacomo della Marca

**AREE E VIABILITÀ**

- Strade
- Parcheggio pubblico
- Parco Cinque Colli
- Parco Bau
- Parco Circolo ricreativo
- Parcheggio per disabili
- Fermata autobus

**NAVIGATORE**

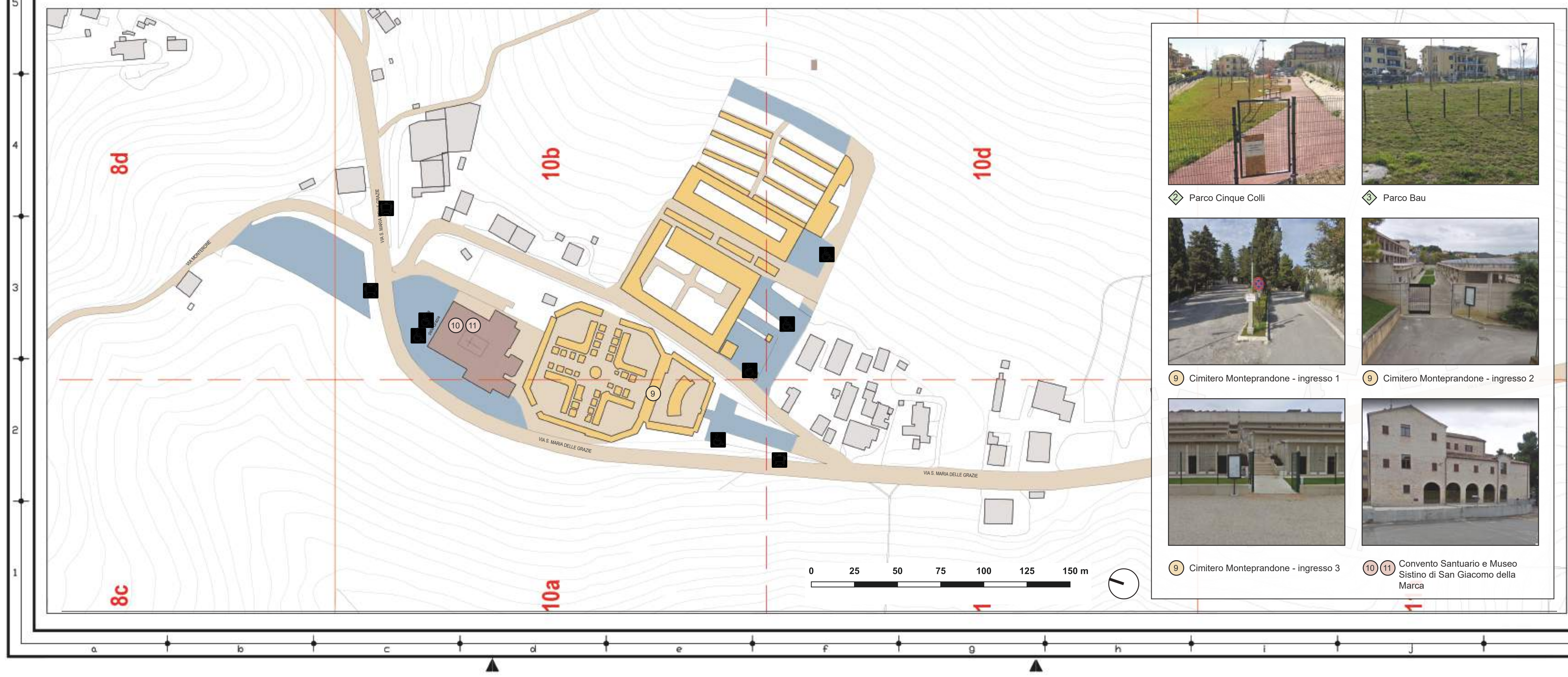

 **COMUNE DI MONTEPRANDONE**  
PROVINCIA DI ASCOLI PICENO

---

**INTERVENTO**

**DGR N. 320/2023 DDS N. 61/CDI/ 2023. FINANZIAMENTO STATALE DI CUI AL DPCM 10 OTTOBRE 2022 FINALIZZATO AD INCENTIVARE LA PROGETTAZIONE DEI PIANI PER L'ELIMINAZIONE DELLE BARRIERE ARCHITETTONICHE (P.E.B.A.) (CIG) B0D4F369CF**

---

**COMMITTENTE**

COMUNE DI MONTEPRANDONE  
Piazza dell'Aquila, 1 - 63076 Monteprandone (AP)

---

<b>C3</b>	SCALA	1:1500	<b>INQUADRAMENTO E LIMITI D'INDAGINE DEL P.E.B.A. (MONTEPRANDONE E CIMITERO / S. GIACOMO)</b>
	DATA	31/07/2024	

---

Professionista incaricato: Arch. Fabio Varese	Responsabile del progetto: Geom. Pino Cori
--------------------------------------------------	-----------------------------------------------







1) Piazza dell'Unità  
10) Croce Rossa Italiana U.T. Centobuchi di Montepandone  
11) 12) Delegazione del Comune di Montepandone e Polizia Locale  
43) Asilo nido



13) Stazione Ferroviaria Montepandone  
14) Stazione Ferroviaria Montepandone  
15) 19) 20) Sindacato CAF Unisic, AVIS e sala consiliare di Montepandone  
Campi Tennis e Calcetto



16) 17) Biblioteca Comunale e Centro Culturale Giovarti  
18) Bocciofila Salaria  
12) Chiesa Parrocchiale del Sacro Cuore di Gesù  
Parco Municipio



Campo Sportivo Comunale V. Nicolai  
Parco dello Sport  
Parco della Stazione  
Parco Sud

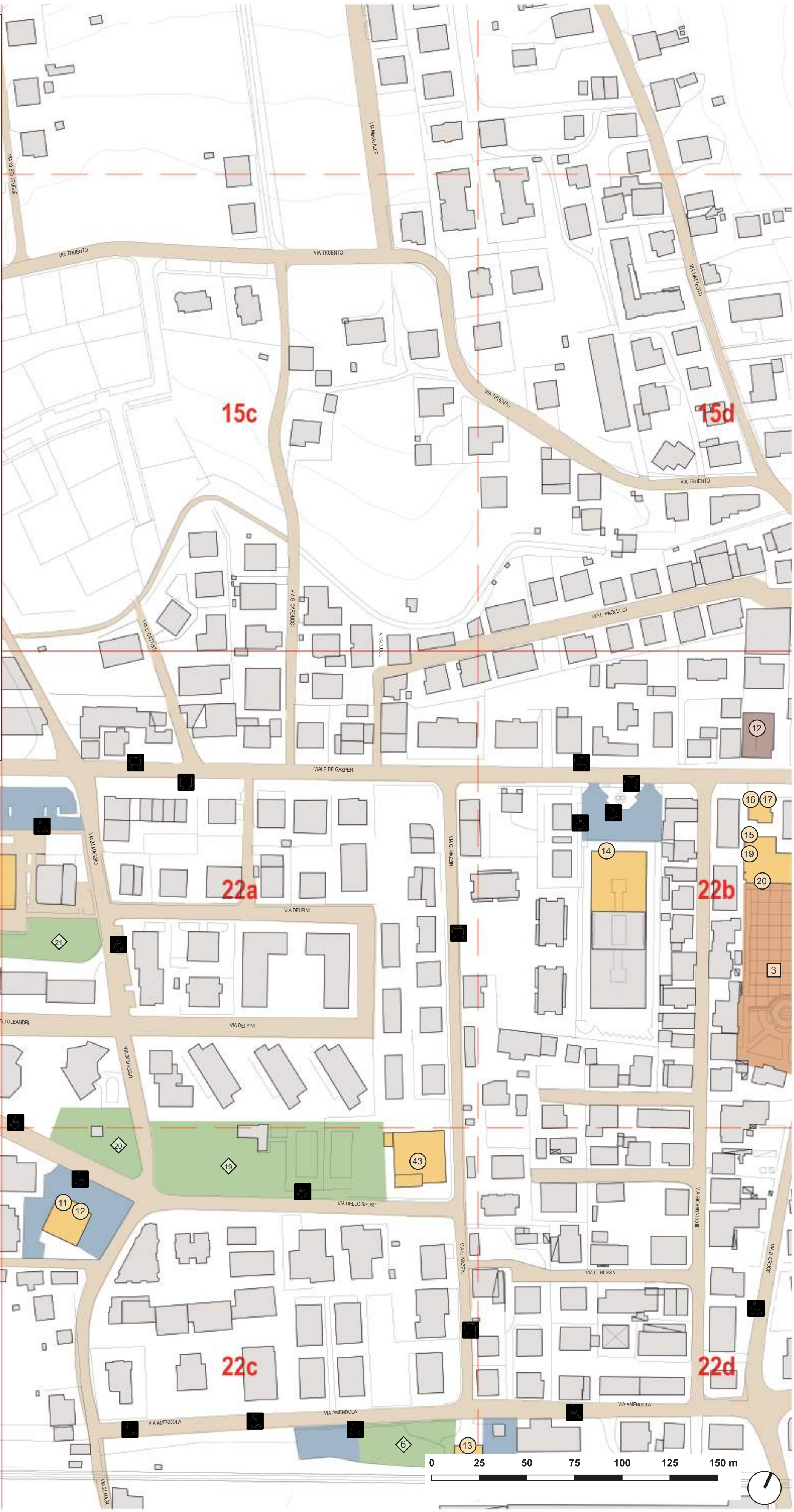

**LEGENDA**

**SERVIZI**

- 10) Croce Rossa Italiana U.T. Centobuchi di Montepandone
- 11) Delegazione del Comune di Montepandone
- 12) Polizia Locale
- 13) Stazione Ferroviaria Montepandone
- 14) Supermercato Eurospin
- 15) Sindacato CAF Unisic
- 16) Biblioteca Comunale
- 17) Centro Culturale Giovarti
- 18) Bocciofila Salaria
- 19) AVIS Montepandone
- 20) Sala consiliare di Montepandone
- 43) Asilo Nido

**TURISTICO-CULTURALE**

- 12) Chiesa Parrocchiale del Sacro Cuore di Gesù

**AREE E VIABILITÀ**

- Strade
- 3) Piazza dell'Unità
- Parccheggio pubblico
- Campo Sportivo Comunale V. Nicolai
- Parco dello Sport
- Parco della Stazione
- Campi Tennis e Calcetto
- Parco Municipio
- Parco Sud
- Parccheggio per disabili
- Fermata autobus

**NAVIGATORE**

**COMUNE DI MONTEPRANDONE**  
 PROVINCIA DI ASCOLI PICENO

---

INTERVENTO

**DGR N. 320/2023 DDS N. 61/CDI/ 2023. FINANZIAMENTO STATALE DI CUI AL DPCM 10 OTTOBRE 2022 FINALIZZATO AD INCENTIVARE LA PROGETTAZIONE DEI PIANI PER L'ELIMINAZIONE DELLE BARRIERE ARCHITETTONICHE (P.E.B.A.) (CIG) B0D4F369CF**

---



---

COMMITTENTE

COMUNE DI MONTEPRANDONE  
Piazza dell'Aquila, 1 - 63076 Montepandone (AP)

---

<b>C4</b>	ELABORATO	SCALA	1:1500	INQUADRAMENTO E LIMITI D'INDAGINE DEL P.E.B.A. (CENTOBUCHI)
		DATA	31/07/2024	

---

Professionista incaricato: Arch. Fabio Varese	Responsabile del progetto: Geom. Pino Cori
--------------------------------------------------	-----------------------------------------------



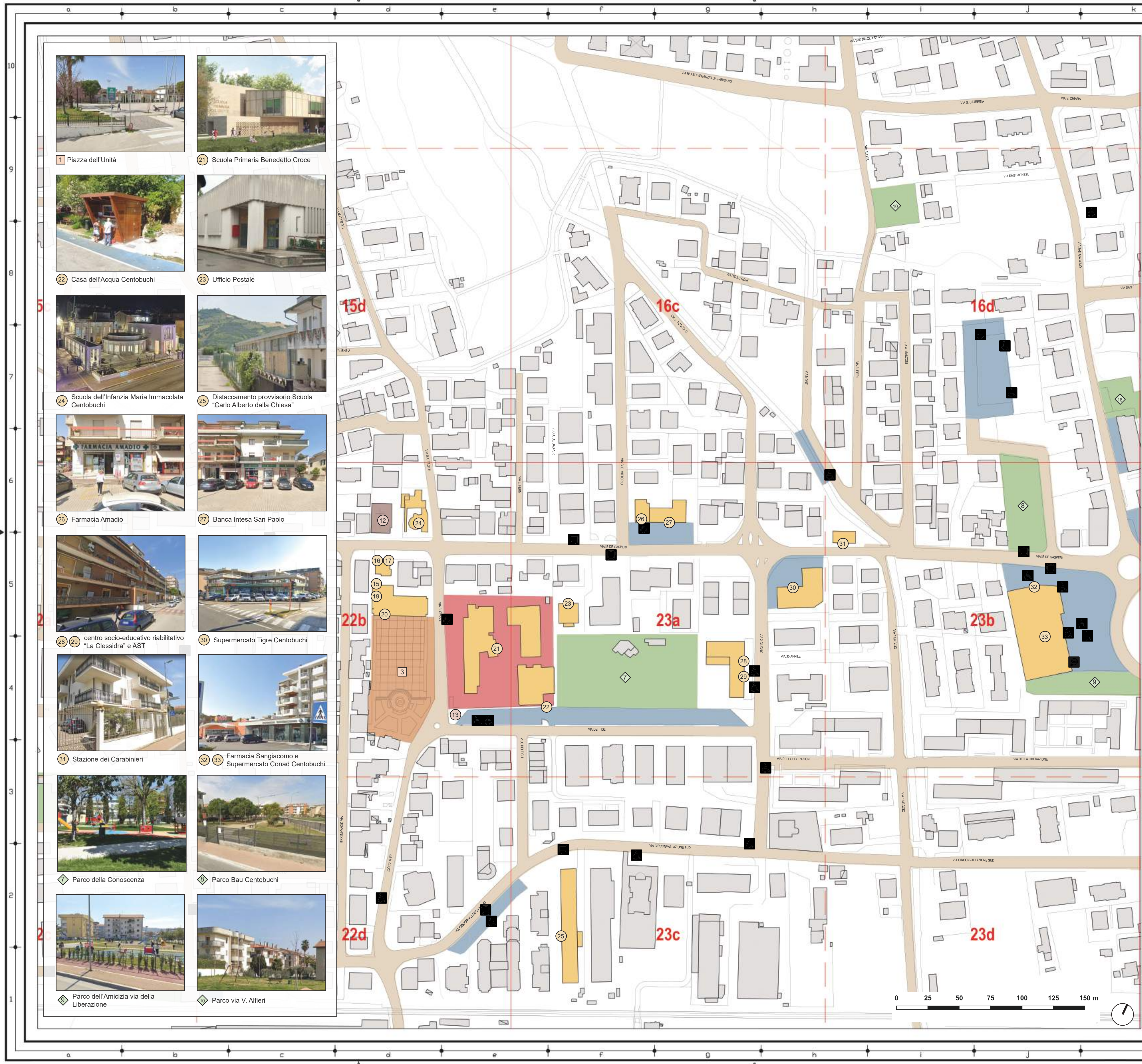

**LEGENDA**

**SERVIZI**

- 15 Sindacato CAF Unisic
- 16 Biblioteca Comunale
- 17 Centro Culturale Giovarti
- 19 AVIS Montepandone
- 20 Comune di Montepandone
- 21 Scuola Primaria Benedetto Croce
- 22 Casa dell'Acqua Centobuchi
- 23 Ufficio Postale
- 24 Scuola dell'Infanzia Maria Immacolata Centobuchi
- 25 Distaccamento provvisorio Scuola "Carlo Alberto dalla Chiesa"
- 26 Farmacia Amadio
- 27 Banca Intesa San Paolo
- 28 AST
- 29 centro socio-educativo riabilitativo "La Clessidra"
- 30 Supermercato Tigre Centobuchi
- 31 Stazione dei Carabinieri
- 32 Farmacia Sangiacomo
- 33 Supermercato Conad Centobuchi

**TURISTICO-CULTURALE**

- 12 Chiesa Parrocchiale del Sacro Cuore di Gesù
- 13 Monumento ai caduti del lavoro

**AREE E VIABILITÀ**

- Strade
- 3 Piazza dell'Unità
- Parccheggio pubblico
- Parco della Stazione
- Parco della Conoscenza
- Parco Bau Centobuchi
- Parco dell'Amicizia via della Liberazione
- Parco via V. Alfieri
- Parco su Via Sangiacomo a Centobuchi
- Campi Tennis e Calcetto
- Lavori in corso
- Parccheggio per disabili
- Fermata autobus
- Stallo ricarica auto

**Navigatore**

**COMUNE DI MONTEPRANDONE**  
PROVINCIA DI ASCOLI PICENO

---

INTERVENTO

**DGR N. 320/2023 DDS N. 61/CDI/ 2023. FINANZIAMENTO STATALE DI CUI AL DPCM 10 OTTOBRE 2022 FINALIZZATO AD INCENTIVARE LA PROGETTAZIONE DEI PIANI PER L'ELIMINAZIONE DELLE BARRIERE ARCHITETTONICHE (P.E.B.A.) (CIG) B0D4F369CF**

---



---

COMMITTENTE

COMUNE DI MONTEPRANDONE  
Piazza dell'Aquila, 1 - 63076 Montepandone (AP)

---

C5	ELABORATO	SCALA	1:1500	INQUADRAMENTO E LIMITI D'INDAGINE DEL P.E.B.A. (CENTOBUCHI)
		DATA	31/07/2024	

---

Professionista incaricato: Arch. Fabio Varese	Responsabile del progetto: Geom. Pino Cori
--------------------------------------------------	-----------------------------------------------

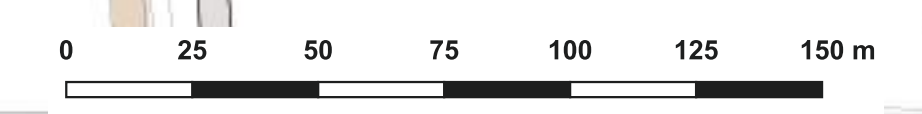





34 Chiesa Parrocchiale Regina Pacis



35 Centro Ricreativo Culturale Pacetti



36 IC "Carlo Allegretti"



37 Scuola dell'Infanzia e Primaria e Direzione Didattica Centobuchi



38 Palazzetto dello Sport Colle Gioioso



Parco via V. Alfieri



Parco via San Francesco D'Assisi



Parco via della Natura via San Giacomo

LEGENDA

SERVIZI

- 34 Chiesa Parrocchiale Regina Pacis
- 35 Centro Ricreativo Culturale Pacetti
- 36 IC "Carlo Allegretti"
- 37 Scuola dell'Infanzia e Primaria e Direzione Didattica Centobuchi
- 38 Palazzetto dello Sport Colle Gioioso

AREE E VIABILITÀ

- Strade
- Parcheggio pubblico
- Parco via V. Alfieri
- Parco via San Francesco D'Assisi
- Parco via della Natura via San Giacomo
- Piccolo Parco Via San Giacomo
- Parcheggio per disabili
- Fermata autobus

NAVIGATORE

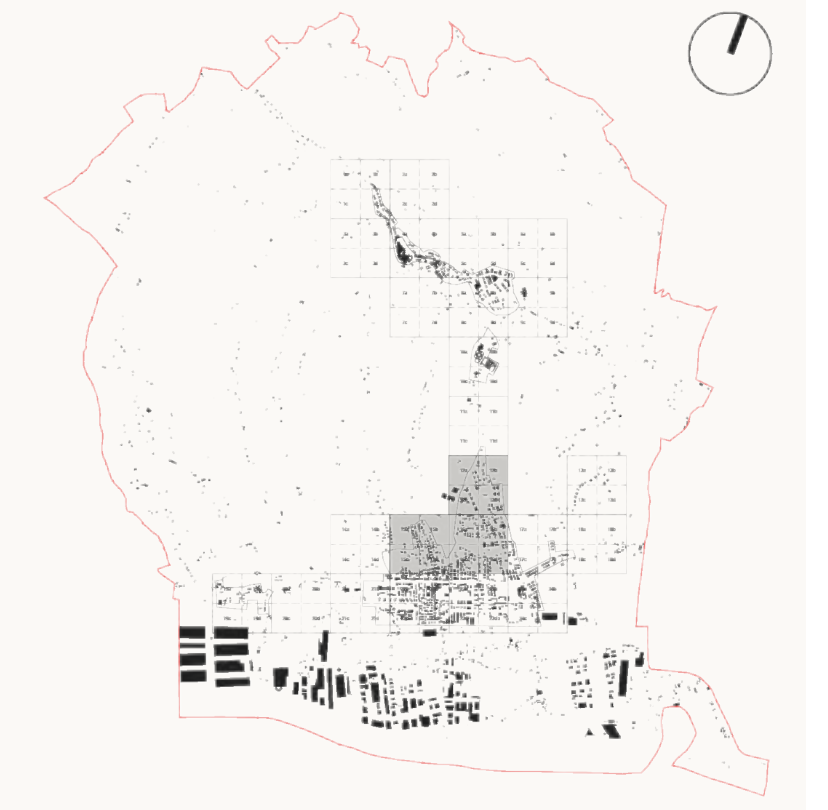

 **COMUNE DI MONTEPRANDONE**  
PROVINCIA DI ASCOLI PICENO

INTERVENTO

**DGR N. 320/2023 DDS N. 61/CDI/ 2023. FINANZIAMENTO STATALE DI CUI AL DPCM 10 OTTOBRE 2022 FINALIZZATO AD INCENTIVARE LA PROGETTAZIONE DEI PIANI PER L'ELIMINAZIONE DELLE BARRIERE ARCHITETTONICHE (P.E.B.A.) (CIG) B0D4F369CF**



COMMITTENTE

COMUNE DI MONTEPRANDONE  
Piazza dell'Aquila, 1 - 63076 Monteprandone (AP)

<b>C6</b>	SCALA	1:1500	INQUADRAMENTO E LIMITI D'INDAGINE DEL P.E.B.A. (CENTOBUCHI)
	DATA	31/07/2024	

Professionista incaricato: Arch. Fabio Varese  
Responsabile del progetto: Geom. Pino Cori



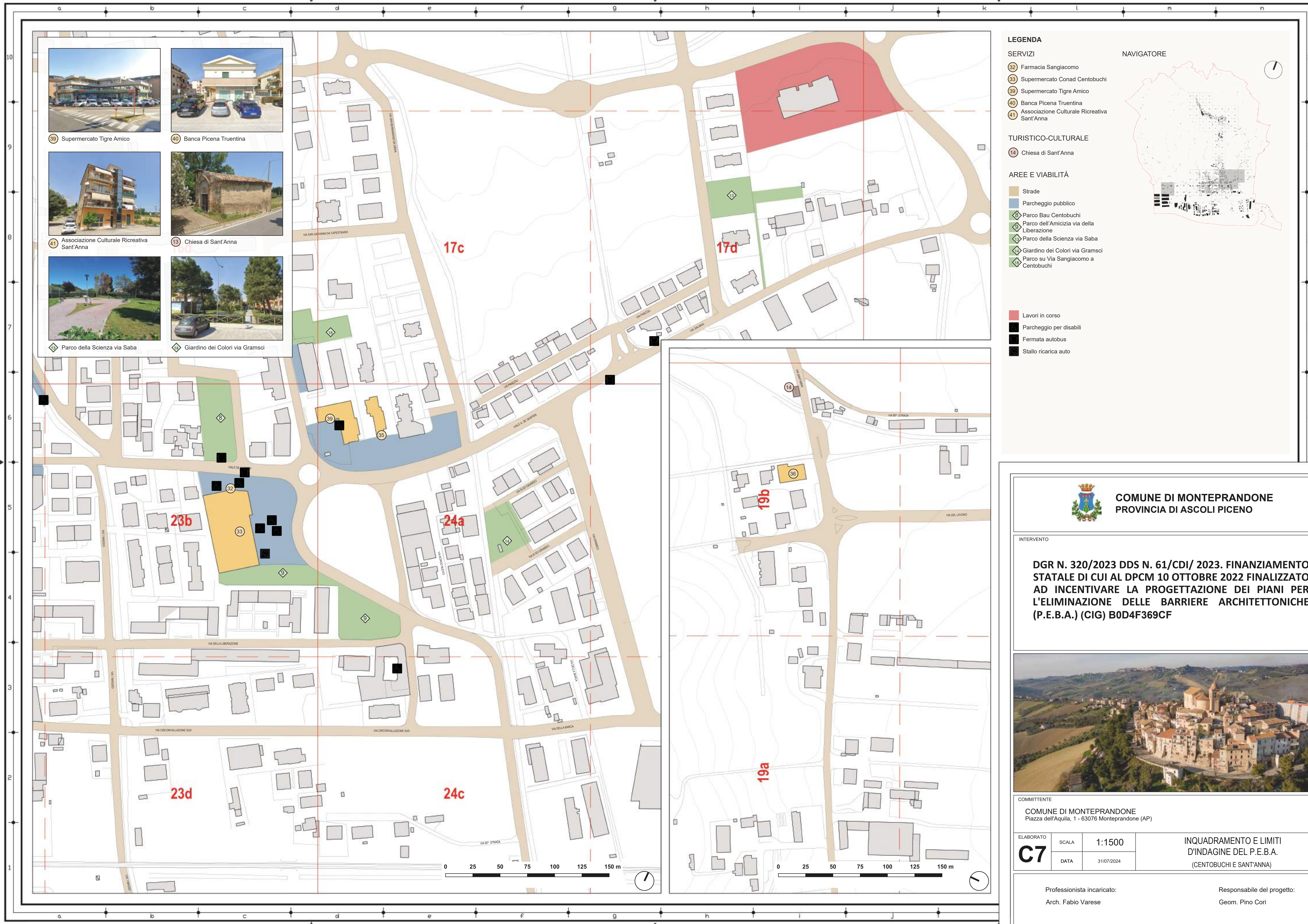

38 Supermercato Tigre Amico  
 40 Banca Picena Truentina  
 41 Associazione Culturale Ricreativa Sant'Anna  
 15 Chiesa di Sant'Anna  
 Parco della Scienza via Saba  
 Giardino dei Colori via Gramsci

**LEGENDA**

**SERVIZI**

- 32 Farmacia Sangiacomo
- 35 Supermercato Conad Centobuchi
- 39 Supermercato Tigre Amico
- 40 Banca Picena Truentina
- 41 Associazione Culturale Ricreativa Sant'Anna

**TURISTICO-CULTURALE**

- 14 Chiesa di Sant'Anna

**AREE E VIABILITÀ**

- Strade
- Parcheggio pubblico
- Parco Bau Centobuchi
- Parco dell'Amicizia via della Liberazione
- Parco della Scienza via Saba
- Giardino dei Colori via Gramsci
- Parco su Via Sangiacomo a Centobuchi

**Lavori in corso**

- Parcheggio per disabili
- Fermata autobus
- Stallo ricarica auto

**NAVIGATORE**

**COMUNE DI MONTEPRANDONE**  
PROVINCIA DI ASCOLI PICENO

---

INTERVENTO

**DGR N. 320/2023 DDS N. 61/CDI/ 2023. FINANZIAMENTO STATALE DI CUI AL DPCM 10 OTTOBRE 2022 FINALIZZATO AD INCENTIVARE LA PROGETTAZIONE DEI PIANI PER L'ELIMINAZIONE DELLE BARRIERE ARCHITETTONICHE (P.E.B.A.) (CIG) B0D4F369CF**

---



---

COMMITTENTE

COMUNE DI MONTEPRANDONE  
Piazza dell'Aquila, 1 - 63076 Monteprandone (AP)

---

C7	SCALA	1:1500	INQUADRAMENTO E LIMITI D'INDAGINE DEL P.E.B.A. (CENTOBUCHI E SANT'ANNA)
	DATA	31/07/2024	

---

Professionista incaricato: Arch. Fabio Varese	Responsabile del progetto: Geom. Pino Cori
--------------------------------------------------	-----------------------------------------------

